



## Creche e Berçário "Jamile Haddad Maluf"

CNPJ 46.157.848/0001-20 -Pessoa Juridica-  
Rua Vinte e cinco de janeiro, 68  
Centro - Piratininga/SP Cep. 17.490-070  
Fones: (14) 3265-1498/996038601

# PEDIDO DE AUXILIO 2020: -PROJETO REFORMA DO TELHADO E OUTRAS REFORMAS NECESSÁRIAS PARA A ENTIDADE -

### 1.1. RAZÃO SOCIAL / PROGRAMA / SERVIÇO

**Nome:** Creche e Berçário "Jamile Haddad Maluf"

**Endereço:** Rua 25 de janeiro nº 68

**Bairro:** Centro

**Município:** Piratininga

**CEP:** 17.490-070

**Telefone/ Fax:** (14)3265-1498

**E-mail:** crechebercario@hotmail.com

**Dia e horário de funcionamento:** 07:00 as 17:00

**CNPJ:** 46.157.848/0001-20

#### Registros:

Título de utilidade pública municipal e estadual; registro no Conselho Municipal dos direitos da criança e do adolescente, conselho municipal de assistência social, conselho nacional de assistência social- CNAS, secretaria estadual de assistência e desenvolvimento social- SEADS, entre outros.

### 1.2. DO REPRESENTANTE LEGAL

**Nome:** Odileia Silva Ramos Botti

**Endereço Residencial:** Rua Dos Andradas nº38

**Bairro:** Centro

**Município:** Piratininga

**CEP:** 17490-068

**Telefone/ Fax:** (14)32651498/ 996771673

**E-mail:** decoreva@hotmail.com

**RG:** 11.761.276-5

**CPF:** 042.230.678-93

**Data do início do mandato:** 01/01/2019

**Data do término do mandato:** 31/12/2021

### 1.3. DO GESTOR

**Nome:** Silvia Regina Zuim Oliveira

**Endereço Residencial:** Rua. 25 de janeiro nº64

**Bairro:** Centro

**Município:** Piratininga

**CEP:** 17490-029

**Telefone/ Fax:** (14)32651498/ 99665-8960

**E-mail:**

**RG:** 11.761.276-5

**CPF:** 030.497.818-31

**Cargo na entidade:** Coordenadora de Creche

### 1.4. DO TÉCNICO RESPONSÁVEL

**Nome:** Leonardo Henrique Vilani

**Telefone:** 99660-8901

**E-mail:** Leo\_vilani@hotmail.com

**Formação Profissional:** Engenheiro Civil

**Registro Profissional:** CREA: 5070177559

## 2. APRESENTAÇÃO



## **Creche e Berçário "Jamile Haddad Maluf"**

CNPJ 46.157.848/0001-20 -Pessoa Jurídica-  
Rua Vinte e cinco de janeiro, 68  
Centro - Piratininga/SP Cep. 17.490-070  
Fones: (14) 3265-1498/996038601

A CRECHE E BERÇÁRIO JAMILE HADDAD MALUF, também designada pela sigla C.B.J.H.M, constituída em 25 de março de 1966, é uma pessoa jurídica de direito privado, formada na modalidade de associação civil, sem fins ou objetivos econômicos, com duração por tempo indeterminado, que tem sua sede no município e comarca de Piratininga, Estado de São Paulo, na Rua 25 de Janeiro nº 68, Centro, CEP:17490-070.

Presta hoje um serviço que é realizado de 2ª a 6ª feira das 07:00 às 17:00 horas, atendendo crianças de 04 meses a 03 anos e 11 meses e 29 dias em período integral, prioritariamente crianças que as mães ou responsáveis estejam trabalhando comprovada pela declaração de trabalho, crianças em situação de vulnerabilidade encaminhadas pelo Conselho Tutelar deste município e com solicitação escrita da promotoria e dentro da capacidade da Entidade.

A Creche se caracteriza por ser um ambiente social de aceitação, de confiança, de contato corporal, brincadeiras e conversas. Isto é um lugar rico em possibilidades para adquirir novas e positivas experiências e linguagens: corporais, cognitivas, afetivas e emocionais. Talvez a características mais importantes da Creche seja o convívio, a construção de relacionamentos. Enfim a participação em um grupo social e busca de sentido de pertencimento a uma comunidade.

Na Creche as crianças aprendem as combinações para o convívio social aprendem a integrar com outras crianças, a trabalhar em grupo, a dividir os brinquedos e também a atenção da monitora, a cuidar das suas coisas (organizar, emprestar e guardar) e das dos demais.

Na creche se educa não apenas pelo que se fala, mas por toda uma postura corporal cultural, relacional de valores. É preciso educar os sentidos, os movimentos, as linguagens, o pensamento, a autonomia pessoal e a sociabilidade. As questões da desigualdade social não são mais suficientes para explicar as situações de risco e abandono em que vivem as crianças em nosso país, e que propiciam marginalização, exclusão social e perda dos direitos fundamentais. Estas situações repousam principalmente sobre o fenômeno de vulnerabilidade social ruptura e crise pelos quais passa a sociedade, estão relacionadas ao enfraquecimento das redes sociais.

### **3. FINALIDADE ESTATUTÁRIA**

São seus objetivos sociais conforme Estatuto Social:

I – Tem por finalidade o atendimento a criança de 04 (quatro) meses a 03 (anos) 11 (meses) e 29 (dias), em situação de vulnerabilidade, prestando assistência a estas crianças visando a melhoria da qualidade de vida como cidadão em desenvolvimento.

II – Constituem-se em equipamentos socioeducativos de caráter filantrópico, sendo regido pelas normas vigente do Estatuto da Criança e do Adolescente (ECA) e pelo que dispõe o presente Regimento Interno.

### **4. IDENTIFICAÇÃO DOS OBJETOS A SEREM EXECUTADOS**

Reforma do telhado e outras reformas necessárias para a entidade

#### **4.1. DA REFORMA DO TELHADO**



## Creche e Berçário "Jamile Haddad Maluf"

CNPJ 46.157.848/0001-20

-Pessoa Jurídica-

Rua Vinte e cinco de janeiro, 68  
Centro - Piratininga/SP

Cep. 17.490-070

Fones: (14) 3265-1498/996038601

Reforma do Telhado da CRECHE E BERÇÁRIO "JAMILE HADDAD MALUF"

### 4.1.1. VIGÊNCIA

Início em novembro/2020 término em 31/12/2020

### 4.1.2. LOCAL DA EXECUÇÃO DAS OBRAS

Sede da ENTIDADE sito a Rua 25 de Janeiro, nº 68, Bairro Centro, CEP 17490-070, Cidade de Piratininga - Estado de SP.

### 4.1.3. JUSTIFICATIVA

A Creche e Berçário "Jamile Haddad Maluf" desde a fundação não têm nenhum tipo de manutenção nos telhados, madeiramento e forros e ficaram comprometidos, podendo ocasionar algum acidente, devido a isso, nosso desejo é sempre realizar melhorias em nossa estrutura física e melhorar a qualidade dos serviços prestados.

Sendo assim, a execução do Projeto é de extrema relevância e importância, visto ser imprescindível que as crianças e funcionários tenham um espaço adequado para o desenvolvimento das atividades.

### 4.1.4. METODOLOGIA/OPERACIONALIZAÇÃO

Contratação de empresa especializada através de processo licitatório com o objetivo de executar as obras de engenharia e reforma no telhado da Entidade, em consonância com o relatório de vistoria preliminar de patologia predial elaborado por equipe especializada o qual segue em anexo ao presente **Pedido de Auxílio**.

O serviço a ser executado será o seguinte:

- **MADEIRAMENTO:** Limpeza do Madeiramento, Recomposição de Caibrinhos 5x7cm, Substituição dos Caibros Madeira 8x16cm e Imunização do Madeiramento.
- **TELHAMENTO:** Troca das telhas e Cumieiras e Espigões em Gal Valume.
- **CALHAS E CONDUTORES:** Calhas/Rincões e Algerosas e Troca dos Condutores
- **DIVERSOS:** Placa de Obras, Beiral de Madeira e Limpeza Final do Forro e da Obra.

### 4.2. OUTRAS REFORMAS

Reforma do WC Feminino Infantil, Reforma do WC Masculino Infantil, Reforma do Berçário B1, Reforma do Berçário B2, Reformas de Outros Locais.

#### 4.2.1. VIGÊNCIA



## Creche e Berçário "Jamile Haddad Maluf"

CNPJ 46.157.848/0001-20 -Pessoa Jurídica-  
 Rua Vinte e cinco de janeiro, 68  
 Centro - Piratininga/SP Cep. 17.490-070  
 Fones: (14) 3265-1498/996038601

Início em novembro/2020 término em dezembro/2020

### 4.2.2. LOCAL DA EXECUÇÃO DAS OBRAS

Sede da ENTIDADE sito a Rua 25 de Janeiro, nº 68, Bairro Centro, CEP 17490-070, Cidade de Piratininga - Estado de SP.

### 4.2.3. METODOLOGIA/OPERACIONALIZAÇÃO

Contratação de empresa especializada através de processo licitatório com o objetivo de executar as obras nas dependências da Creche e Berçário "Jamile Haddad Maluf", em consonância com as necessidades que esta entidade apresenta em atender os seus alunos e funcionários o qual segue em anexo ao presente **Pedido de Auxílio**.

O serviço a ser executado será o seguinte:

- **REFORMA DO WC FEMININO INFANTIL:** Substituir 03 Janelas de 1,50x1,00m, Substituir Placas Antiderrapantes, Limpar Todo o Ambiente.
- **REFORMA DO WC MASCULINO INFANTIL:** Abertura de Nova Porta, Relocação de Porta Existente, Substituição de Placas Antiderrapantes, Efetuar Obra de Outro WC Interno.
- **REFORMA DO BERÇÁRIO B1:** Adicionar 1 Fileira de Revestimento Sob Existente, Trocar Cuba.
- **REFORMA DO BERÇÁRIO B2:** Colocar Vitro 1,50x1,00, Trocar Revestimento Lavatório.
- **REFORMA DE OUTRO LOCAIS:** Substituição de 08 Vitros por de correr, 1,50x1,00

Todos os serviços citados acima estão descritos no "Memorial Descritivo-Reforma".

### 4.2.4. JUSTIFICATIVA

A obra descrita acima se faz necessárias pelo fato da Creche e Berçário "Jamile Haddad Maluf" sempre querer atender melhor os seus funcionários e seus alunos que a frequenta.

## 5. CRONOGRAMA DE ATIVIDADES

Atividades	Mês												Responsável		
	1	2	3	4	5	6	7	8	9	10	11	12			
Processo licitatório													X		Equipe administrativa da entidade, acompanhada por servidores municipais
Execução da obra de reforma do telhado													X	X	Empresa de engenharia contratada
Execução da reforma das instalações													X	X	Empresa de engenharia contratada



## Creche e Berçário "Jamilé Haddad Maluf"

CNPJ 46.157.848/0001-20 -Pessoa Jurídica-  
Rua Vinte e cinco de janeiro, 68  
Centro - Piratininga/SP Cep. 17.490-070  
Fones: (14) 3265-1498/996038601

Entrega das obras											X	X	Empresa de engenharia contratada
-------------------	--	--	--	--	--	--	--	--	--	--	---	---	----------------------------------

**Legenda:** RTE- Reforma do Telhado  
RI- Reforma das Instalações  
X- Reforma do Telhado e Instalações

### 9. RECURSO FINANCEIRO

Visa orçar todas as despesas estimadas para a execução do Pedido de Auxílio, indicando os valores previstos e fonte de receita.

PLANO DE APLICAÇÃO			
DESCRIÇÃO	VERBA MUNICIPAL	VERBA ESTADUAL	VERBA FEDERAL
Serviços de Terceiros Pessoa Jurídica	55.000,00	0,00	0,00
<b>TOTAL</b>	<b>55.000,00</b>	<b>0,00</b>	<b>0,00</b>

### 10. CRONOGRAMA DE DESEMBOLSO

FONTE	1º Mês	2º Mês	3º Mês	4º Mês	5º Mês	6º Mês
Municipal	0,00	0,00	0,00	0,00	0,00	0,00
	7º Mês	8º Mês	9º Mês	10º Mês	11º Mês	12º Mês
Municipal	0,00	0,00	0,00	30.000,00	25.000,00	0,00

Na qualidade de representante legal do proponente, declaro, para fins de prova junto ao (órgão público interessado), para os efeitos e sob as penas da lei, que inexistem qualquer débito em mora ou situação de inadimplência com o Tesouro ou qualquer órgão ou da Administração Pública, que impeça a transferência de recursos oriundos de dotações consignadas nos orçamentos deste Poder, na forma deste plano de trabalho.

Deferimento

Piratininga, 27 de outubro de 2020

**Odiléia Silva Ramos Botti**  
- Presidente da Entidade -

# **LAUDO TÉCNICO DE VISTORIA DE** **ENGENHARIA**

Leonardo Henrique Vilani, Engenheiro Civil, Registro Nacional no CONFEA/CREA SP Nº 5070177559, contratado pelo cliente Sr(a) Creche Berçário, CNPJ: 46.157.848/0001-20, com o objetivo de realizar uma **VISTORIA TÉCNICA DE ENGENHARIA**, após ter comparecido ao local, em 19/07/20, vem apresentar o relatório do seu Laudo Técnico de Vistoria, na forma que se segue.

## **IMÓVEL VISTORIADO**

Uma cobertura de madeira, com telha cerâmica, no imóvel Creche de Piratininga.

## **ENDEREÇO**

Rua Vinte e Cinco de Janeiro, nº 68, Centro, Piratininga/SP.

## **ÁREAS VISTORIADAS**

Cobertura, condutores, estrutura, telhas.

## **OBJETIVO**

- a) Relatar as patologias encontradas no imóvel vistoriado;
- b) Apresentar condições técnicas que assegurem a qualidade no sistema estrutural apresentado;
- c) Apontar quais pontos que podem causar risco a saúde e bem-estar;
- d) Recomendar as obras e reparos necessários.

## **INTRODUÇÃO**

Conforme a NBR 15575:2013 define, um sistema de cobertura é um conjunto de elementos que são dispostos no topo da construção com a função de assegurar às águas pluviais estanqueidade e proteger os demais elementos da edificação da deterioração por agentes naturais, além de contribuir de maneira positiva para o conforto termo acústico do local.

Assim como qualquer outro sistema que compõe uma edificação, o sistema de cobertura também está passível de sofrer com as manifestações patológicas que possam surgir durante a vida útil da mesma, comprometendo assim, seu nível de desempenho requerido. Infiltração, problemas na madeira, peso extra das telhas, falta de acompanhamento da execução e mão de obra não qualificada são algumas das possíveis causas de surgimento de problemas em estruturas de cobertura feitas de madeira.

## **DOS TRABALHOS PERICIAIS**

Os trabalhos para a elaboração do presente laudo implicaram nos seguintes procedimentos técnicos:

- Vistorias em: estruturas que compõe a cobertura, telhas, forro, condutores;
- tomada de fotografias.

## **COLETA E ANÁLISE DE DADOS:**

Para a coleta e análise de dados, foram utilizados registros fotográficos, CROQUI e informações obtidas com os responsáveis pelo gerenciamento do local, acerca do aparecimento das patologias;

## DESCRIÇÃO DOS DANOS E PATOLOGIAS

### OBSERVADOS

A patologia é entendida como a parte da engenharia que estuda os sintomas e mecanismos, as causas e origens dos defeitos e vícios construtivos. É, portanto, o estudo das partes componentes do diagnóstico do problema observado. As patologias ou defeitos podem, também, ser definidos como degradações inesperadas no desempenho dos imóveis devido à falta de qualidade, provocando perda de vida útil e desconforto aos moradores, além do aspecto estético. A patologia observada, durante a Vistoria Técnica realizada em 19/07/2020, foi:

**Principais fatores responsáveis pela falha na cobertura existente, foram encontradas:**

Geralmente mais preocupantes, são elas:

- Deformação excessiva da estrutura,
- Atuação de sobrecarga além das definidas em projeto;
- Infiltração de água;
- Falta de manutenção periódica.

Outro fato a ser considerado, é que as execuções devem seguir recomendações das normas da ABNT, deve ser analisado os critérios utilizados pelo responsável pela construção, materiais empregados, e se a mesma seguiu os itens apontados e procedimentos de forma a garantir a resistência e qualidade mínima necessária para um desempenho adequado do sistema.

Abaixo apresento uma tomada de fotografias que demonstram e comprovam os itens apontados acima:





**Figura 1 - Peça da estrutura de madeira partida e envergando**



**Figura 2 - Parede manchada pela infiltração de água da chuva pela cumeeira**



**Figura 3 - Parede manchada pela infiltração de água da chuva pela cumeeira**



**Figura 4 - Peça da estrutura de madeira partida**



**Figura 5 - Telhado "envergando"**



**Figura 6 - Trincas sendo causadas pelo sobrepeso da cobertura**



Figura 7 - Parede manchada pela infiltração de água da chuva pela cumeeira e trincas devido ao sobrepeso.



Figura 8 - Forro soltando devido a infiltração de água.

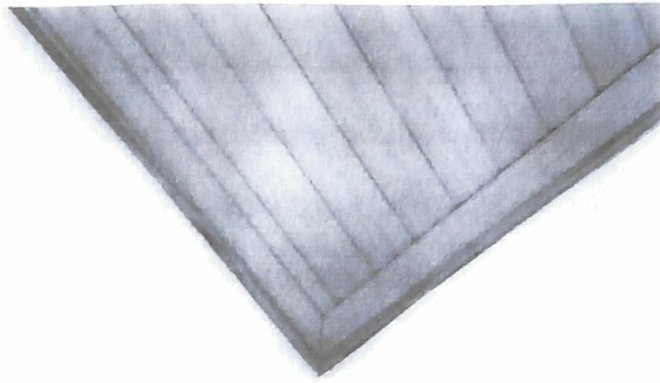

**Figura 9 - Parede manchada pela infiltração de água da chuva pela cumeeira**



**Figura 10 - Parede manchada pela infiltração de água da chuva pela cumeeira**

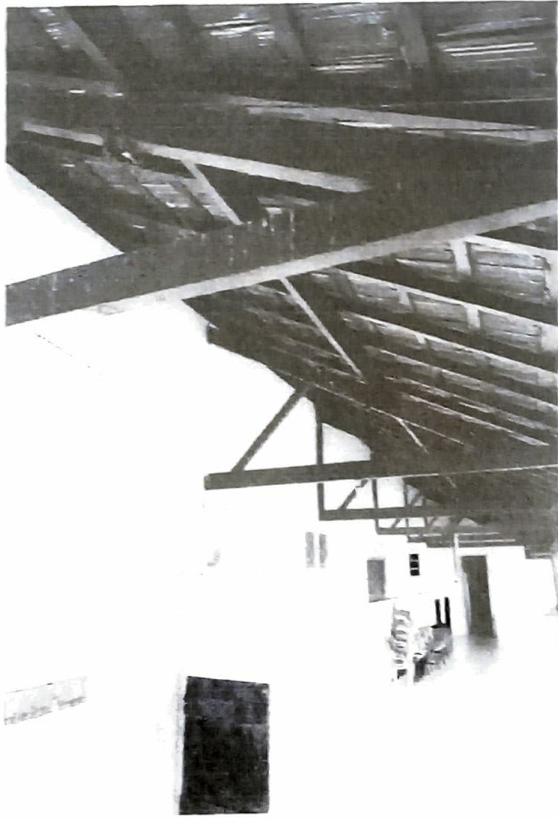

**Figura 11 - Telhado "envergando" trazendo risco aos usuários**

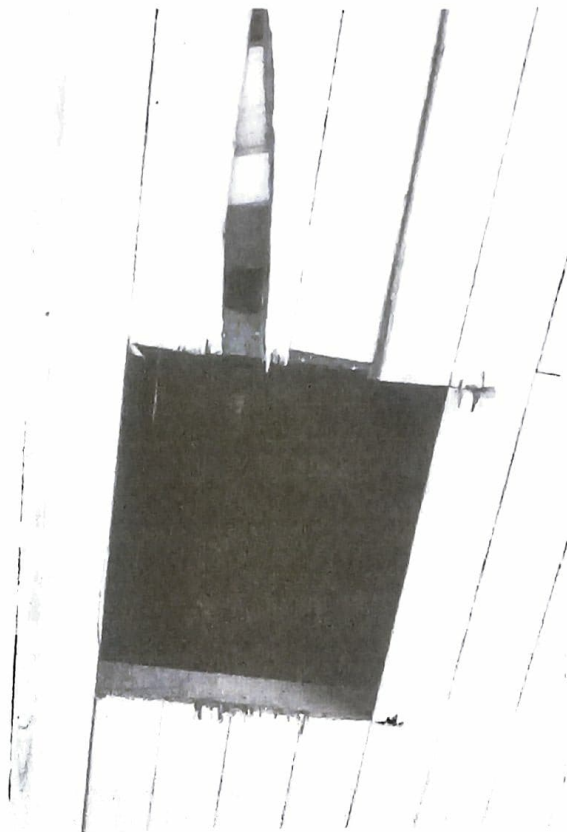

**Figura 12 - Cobertura apoiada sob pilar inadequado.**

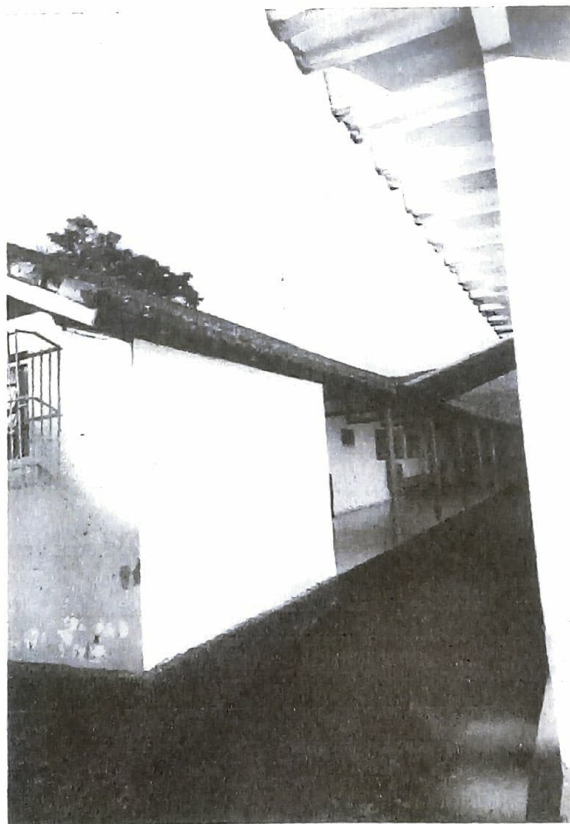

**Figura 13 - Telha "envergando" devido a umidade nas madeiras**

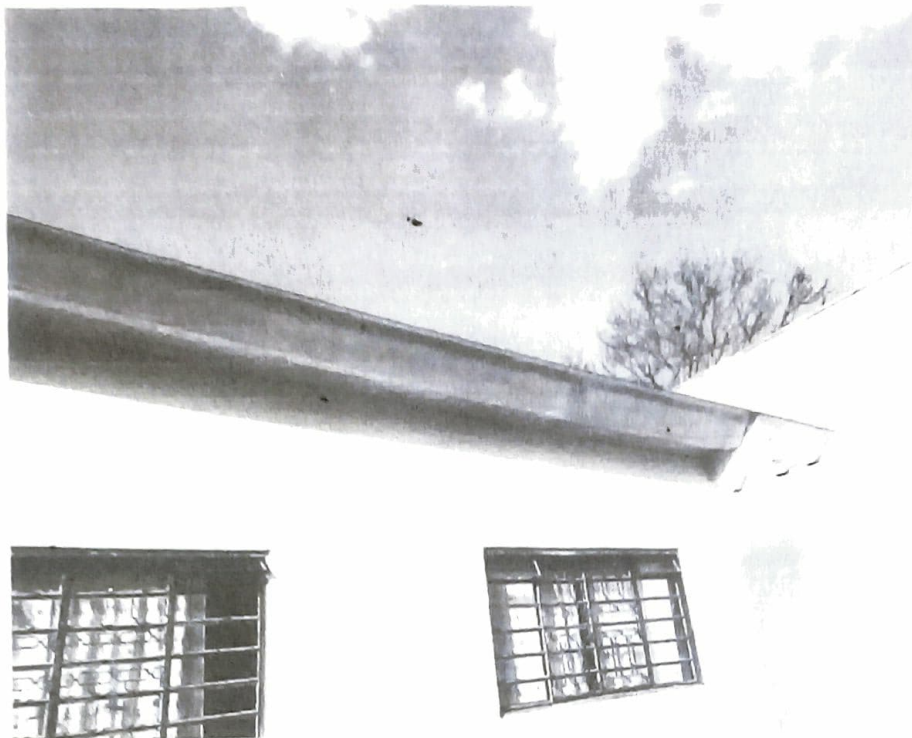

**Figura 14 - Furos não vedados no sistema da cobertura**



**Figura 15 - Estrutura improvisada e executada de forma incorreta, trazendo risco aos usuários**





**Figura 16 - Cobertura apoiada sob pilar inadequado.**

A cobertura, por estar sempre exposta às condições climáticas adversas, deve, como propósito principal, manter-se estanque, para impedir que alguns dos seus elementos entre em contato com as águas pluviais. Tratando-se de cobertura feita de estrutura de madeira, esse é um requisito básico para o bom desempenho de suas funcionalidades, já que a madeira, por ser um material que apresenta comportamento higroscópico, isto é, suas dimensões e seu teor de umidade são altamente influenciáveis pela umidade do meio em que está inserido, poderá sofrer com o inchamento ou retração de suas peças.

Vale destacar também que os condutores de água estão executados já não passaram por uma manutenção preventiva, o que acabou trazendo imperfeições ao mesmo, também vale destacar que o dimensionamento para verificar se a capacidade é suficiente não existia.

## AÇÕES CORRETIVAS PROPOSTAS

Tendo como base a teoria apresentada acima, e segundo vistoria realizada, no que diz respeito a minha área de atuação como profissional habilitado, é recomendável que a cobertura seja trocada, utilizando um sistema de execução de acordo com as normas da ABNT, sendo composto por elementos estruturais bem dimensionados, impermeabilização, condutores, entre outros...com materiais de qualidade, mão de obra especializada e acompanhamento por um responsável técnico registro no devido conselho de classe, seguindo os padrões das normas da ABNT, com isso evitar problemas patológicos como os apresentados e garantindo a segurança e bem-estar das pessoas que ali habitam.

## CONCLUSÕES

A partir dos estudos realizados nesse trabalho, pode-se concluir que na edificação em questão, as patologias relacionadas com o sistema de cobertura foram: as manchas de infiltração na parede, as peças da estrutura de cobertura de madeira que sofreram com nós excessivos, ligações mal executadas, flechas e quebras.

Sendo assim, para manter a qualidade, a segurança, a vida útil e o desempenho esperado da edificações, é de suma importância a realização de trabalhos de correção e/ou troca na estrutura do telhado, tendo em vista a idade e patologias apresentadas pela mesma, e ainda não apenas do sistema de cobertura mas de todos os sistemas que compõem a mesma, como condutores de água, impermeabilização, e outros itens correlatos que causem risco a saúde e bem-estar do que ali utilizam.

## BIBLIOGRAFIA

ABNT – Associação Brasileira de Normas Técnicas

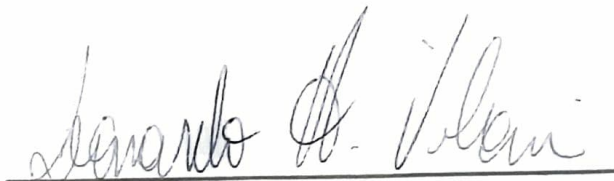

**Leonardo Henrique Vilani**  
Engenheiro Civil  
CREA-SP 5070177559  
CPF 456.096.578-14  
[vilaniengenharia@hotmail.com](mailto:vilaniengenharia@hotmail.com)  
(14) 99660-8901



**Creche e Berçário "Jamile Haddad Maluf"**  
 -Pessoa Jurídica-  
 CNPJ 46.157.848/0001-20  
 Rua Vinte e cinco de janeiro, 68  
 Cep. 17.490-070  
 Centro - Piratininga/SP  
 Fones: (14) 3265-1498/996038601

Segue a Tabela de Media de Gasto da substituição do telhado e outras reformas necessárias para a Entidade.

<b>OBRA TELhado/COBERTURA</b>			
<b>MEDIA DA MÃO DE OBRA</b>			
	<b>Leonardo H. Vilani</b>	<b>Pedro H. M Bim</b>	<b>Adriano D. Rosa</b>
	<b>Media</b>		
<b>Mão de Obra</b>	R\$ 16.003,78	R\$ 18.000,00	R\$ 19.000,00
			R\$ 17.667,93

<b>MEDIA DOS MATERIAS PARA A COBERTURA</b>			
	<b>Leonardo H. Vilani</b>	<b>Pedro H. M Bim</b>	<b>Adriano D. Rosa</b>
	<b>Media</b>		
<b>Telhas</b>	R\$ 8.000,00	R\$ 9.000,00	R\$ 8.500,00
<b>Condutores</b>	R\$ 5.000,00	R\$ 5.600,00	R\$ 6.000,00
<b>Madeiramento</b>	R\$ 6.396,42	R\$ 8.000,00	R\$ 7.600,00
<b>Total (material+ mão de obras)</b>	R\$ 35.400,20	R\$ 40.600,00	R\$ 41.100,00
			R\$ 39.033,40

<b>CONSTRUÇÃO PARA WC MASCULINO</b>			
<b>MEDIA DA MÃO DE OBRA</b>			
	<b>Cicero A. Ferreira</b>	<b>Marcelo Ap. Ladim</b>	<b>Genival A. Siqueira</b>
	<b>Media</b>		
<b>Mão de Obra</b>	R\$ 720,00	R\$ 790,00	R\$ 830,00
			R\$ 780,00



**Creche e Berçário "Jamilé Haddad Maluf"**  
 CNPJ 46.167.848/0001-20 - Pessoa Jurídica -  
 Rua Vinte e cinco de janeiro, 68  
 Centro - Piratininga/SP Cep. 17.490-070  
 Fones: (14) 3266-1498/996038601

MATERIAIS		NUMERO DO ORÇAMENTO					
		89.916	67062	4.413	339841	MEDIA	
M³	Areia Fina	R\$ 102,00	R\$ 98,80	R\$ 89,00	R\$ 94,00	R\$	R\$ 95,95
M³	Areia grossa	R\$ 123,00	R\$ 103,00	R\$ 121,00	R\$ 123,00	R\$	R\$ 117,50
6SC	Argamassa	R\$ 140,00	R\$ 95,40	R\$ 131,40	R\$ 117,00	R\$	R\$ 120,95
3SC	Cal	R\$ 29,85	R\$ 31,21	R\$ 32,70	R\$ 29,70	R\$	R\$ 30,87
4SC	Cimento	R\$ 120,00	R\$ 114,80	R\$ 136,00	R\$ 122,00	R\$	R\$ 123,20
30m	Cerâmica	R\$ 487,50	R\$ 720,61	R\$ -	R\$ -	R\$	R\$ 302,03
2un	Ducha	R\$ 106,50	R\$ 119,80	R\$ 107,80	R\$ 118,58	R\$	R\$ 113,17
2un	Silicone para Pia	R\$ 35,00	R\$ 31,83	R\$ 39,80	R\$ 34,28	R\$	R\$ 35,23
100un	Tijolo Baiano 8Furos	R\$ 92,00	R\$ 100,70	R\$ 89,00	R\$ 93,00	R\$	R\$ 93,68
8un	Vitro Correr	R\$ 3.320,00	R\$ 5.031,20	R\$ 3.320,00	R\$ 2.741,60	R\$	R\$ 3.603,20
<b>TOTAL</b>		R\$ 4.555,85	R\$ 6.447,35	R\$ 4.066,70	R\$ 3.473,16	R\$	R\$ 4.635,77

MATERIAIS		NUMERO DO ORÇAMENTO			MEDIA
		67.332	4.150	89.726	
Adap. Sold 2Un	R\$	1,71	R\$ 2,00	R\$ 2,24	R\$ 1,98



# Creche e Berçário "Jamilie Haddad Maluf"

CNPJ 46.167.848/0001-20 - Pessoa Jurídica -

Rua Vinte e cinco de janeiro, 68  
Centro - Piratininga/SP Cep. 17.490-070

Fones: (14) 3266-1498/996038601

Adesivo de PVC 1Un	R\$ 6,89	R\$ 6,00	R\$ 16,00	R\$ 9,63
Anel de Vedação 1Un	R\$ 8,17	R\$ 7,90	R\$ 15,80	R\$ 10,62
Bacia Incepa acopl 1Un	R\$ 241,35	R\$ 120,00	R\$ 154,15	R\$ 171,83
Caixa Incepa 1Un	R\$ 188,01	R\$ 159,00	R\$ 210,00	R\$ 185,67
Cal 1SC	R\$ 10,40	R\$ 10,90	R\$ 9,95	R\$ 10,42
Cimento 1SC	R\$ 28,70	R\$ 31,90	R\$ 31,10	R\$ 30,57
Lavatorio 1UN	R\$ 59,09	R\$ 95,00	R\$ 80,70	R\$ 78,26
Coluna 1Un	R\$ 55,48	R\$ 55,00	R\$ 49,80	R\$ 53,43
Disco de Corte 1Un	R\$ 33,25	R\$ 17,00	R\$ 28,10	R\$ 26,12
Engate Flex 2Un	R\$ 13,30	R\$ 14,00	R\$ 4,10	R\$ 10,47
Joelho Azul 2Un	R\$ 11,31	R\$ 9,00	R\$ 23,10	R\$ 14,47
Joelho Sold 4Un	R\$ 2,50	R\$ 4,00	R\$ 10,20	R\$ 5,57
Arela Grossa 3SC	R\$ 17,96	R\$ 13,50	R\$ 7,37	R\$ 12,94
Ceramica 2CX	R\$ -	R\$ -	R\$ 64,60	R\$ 21,53
Parafuso Vaso 1Un	R\$ 19,00	R\$ 14,00	R\$ -	R\$ 11,00
Porta Lam 1Un	R\$ 267,47	R\$ 369,00	R\$ 351,70	R\$ 329,39
Revestimento 4M²	R\$ 73,72	R\$ 87,60	R\$ -	R\$ 53,77
Sifão 1Un	R\$ 6,27	R\$ 7,00	R\$ 7,00	R\$ 6,76
Te Sold 2Un	R\$ 2,09	R\$ 2,50	R\$ 2,80	R\$ 2,46
Tijolo B. 8 furos 50Un	R\$ 50,35	R\$ 44,00	R\$ 45,00	R\$ 46,45
Torneira 1Un	R\$ 36,39	R\$ 28,90	R\$ 30,40	R\$ 31,90
Tube sold. 1Un	R\$ 18,62	R\$ 18,90	R\$ 16,40	R\$ 17,97



**Creche e Berçário "Jamilie Haddad Maluf"**  
CNPJ 46.157.848/0001-20 - Pessoa Jurídica -  
Rua Vinte e cinco de janeiro, 68  
Centro - Piratininga/SP Cep: 17.490-070  
Fones: (14) 3265-1498/996038601

Valvula Lav. 1Un	R\$ 5,37	R\$ 4,50	R\$ 8,65	R\$ 6,17
<b>TOTAL</b>	R\$ 1.157,40	R\$ 1.121,60	R\$ 1.169,16	R\$ 1.149,39

## PROPOSTA COMERCIAL

**NOME DO CLIENTE: CRECHE E BERÇARIO DE PIRATININGA**

**CNPJ: 46.157.848-0001-20**

**ENDEREÇO: Rua Vinte e Cinco de Janeiro, n 68**

### Descrição dos serviços

Projeto de substituição da cobertura;

Execução da troca da cobertura, condutores, calhas, telhas e madeiras

### CUSTO DA OBRA

O PREÇO para a execução da mão de obra é de R\$ 19.000,00.

Material: R\$ 7.600,00 Condutores de calhas R\$ 6.000,00 Telhas - R\$ 8.500,00

**O PREÇO GLOBAL DA PROPOSTA: R\$ 41.100,00**

### Validade da proposta

Esta proposta é válida por 60 (sessenta) dias, a contar da data desta proposta

### Prazo para assinatura do contrato de proposta aceita

Após a comunicação do estabelecimento de ensino, a esta empresa, do aceite da presente proposta, o prazo máximo para a assinatura do contrato é de 72 (setenta e duas) horas.

### Prazo do início dos serviços

O prazo para o início dos serviços é imediatamente após a assinatura do contrato.

### Prazo de conclusão dos serviços

O prazo para a conclusão dos serviços é de 50 (cinquenta) dias corridos, a contar da data de assinatura do contrato.

Piratininga, 13 de Agosto de 2020.

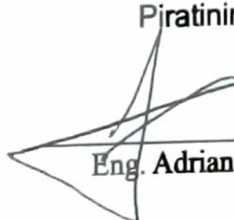
  
Eng. Adriano Dias Rosa - CREA 5062222657



Piratinga, 10 de Agosto de 2020

Para: CRECHE BERÇARIO DE PIRATININGA/SP

Att.: Pedro Henrique Marana Bim

### Orçamento

Item	Descrição	Quant	Preço	Subtotal
01	Projeto de substituição da cobertura seguindo as normativas ABNT Execução da troca da cobertura (mão de obra), material será faturado direto com os fornecedores	01	R\$ 40.600,00	40.600,00
	Material: R\$ 8.000,00			
	Condutores de calhas R\$ 5.600,00			
	Telhas - R\$ 9.000,00			
			Subtotal	R\$ 40.600,00
			Desconto	—
			Frete	—
			TOTAL	R\$ 40.600,00

Cliente: Creche Berçario de Piratinga SP

CNPJ: 46.157.848-0001-20

Endereço: Rua Vinte e Cinco de Janeiro, 68.

Bairro: -

Telefone : (14) 3265-1498

Condições de Pagamento:

A vista.

Cidade: PIRATININGA/SP

CEP: 17.490-070

Observações Gerais:

Este orçamento tem validade de 15 dias. Após este período, favor consulte-nos novamente.  
Todos os preços informados estão expressos em Reais (R\$) e são exclusivos para este orçamento.

Atenciosamente,



PEDRO HENRIQUE MARANA BIM

CREA/SP 5070212187

ENGENHEIRO CIVIL

**VILANI**

ENGENHARIA, ASSESSORIA E CONSTRUÇÃO

# ORÇAMENTO

Leonardo Vilani  
ENGENHEIRO CIVIL  
CREA-SP-5070177559

Trata-se de um orçamento referente a um projeto e execução de troca da cobertura na Creche Berçario localizado no município de Piratininga/SP.

## CUSTOS

Mão de obra R\$ 16.003,78

Material (madeirameto)

- Orçamento anexo (3 cotações)

Melhor custo: R\$ 6.396,42.

Condutores de calhas R\$ 5.000,00

Material (telhas) - 8 mil unidades R\$ 8.000,00

Execução da troca, com fornecimento de acompanhamento técnico e ART.

**R\$ 35.400,20**

## VALIDADE DA PROPOSTA

Esta proposta é válida por 60 (sessenta) dias.

## PRAZO PARA INÍCIO DO SERVIÇO

O prazo para início do serviço é imediato após a assinatura do contrato

## OBSERVAÇÕES:

- Todas as taxas para aprovação e execução do serviço, para aprovação, itens adicionais, alteração a proposta e outros são de íntegra responsabilidade da CONTRATANTE;
- A execução deverá seguir fielmente o projeto pré-aprovado.
- Os materiais cotados são estimados para troca ficar com qualidade, materiais adicionais caso haja necessidade serão previamente avisados a CONTRATANTE para aquisição;
- O prazo para execução do serviço é de 60 dias, sendo efetuado o pagamento em 2 parcelas.

Piratininga/SP, 19 de Julho de 2020.



Leonardo Henrique Vilani  
Engenheiro Civil  
CREA 5070177559

**Para:** CRECHE E BERÇÁRIO "JAMILE HADDAD MALUF"

PIRATININGA, 09 de setembro de 2020

**Att:** MARCELO AP. LADIM

**Endereço:** Rua ANTONIO KIRILOS N°

**Orçamento**

ITEM	DESCRIÇÃO	QUANT	PREÇO	SUBTOTAL
01	REFORMA DO BANHEIRO	01	R\$790,00	R\$790,00

Subtotal	R\$790,00
Desconto	-"-"-"-"
<b>TOTAL</b>	<b>R\$790,00</b>

**Cliente:** CRECHE E BERÇÁRIO "JAMILE HADDAD MALUF"

**CNPJ:** 46.157.848/0001-20

**Endereço:** Rua. Vinte e Cinco de Janeiro, 48

**Telefone:** (14) 3265-1498

**E-mail:** [crechebercario@hotmail.com](mailto:crechebercario@hotmail.com)

**Condições de Pagamento:**

A vista.

**Observações Gerais:**

Este orçamento tem validade de 30 dias. Após este período, favor consulte-nos novamente.

Todos os preços informados estão expressos em Reais (R\$) e são exclusivos para este orçamento.

Atenciosamente,

*Marcelo Aparecido Ladin*

MARCELO AP. LADIM

CPF: \_\_\_\_\_

Para: CRECHE E BERÇÁRIO "JAMILE HADDAD MALUF"

PIRATININGA, 09 de setembro de 2020

Att: CICERO A. FERREIRA

Endereço: Rua LUIS GUARNIERI Nº18

**Orçamento**

ITEM	DESCRIÇÃO	QUANT	PREÇO	SUBTOTAL
01	REFORMA DO BANHEIRO	01	R\$720,00	R\$720,00

Subtotal	R\$720,00
Desconto	-..-..-..-
<b>TOTAL</b>	<b>R\$720,00</b>

**Cliente:** CRECHE E BERÇÁRIO "JAMILE HADDAD MALUF"

**CNPJ:** 46.157.848/0001-20

**Endereço:** Rua. Vinte e Cinco de Janeiro, 48

**Telefone:** (14) 3265-1498

**E-mail:** [crechebercario@hotmail.com](mailto:crechebercario@hotmail.com)

**Condições de Pagamento:**

A vista.

**Observações Gerais:**

Este orçamento tem validade de 30 dias. Após este período, favor consulte-nos novamente.

Todos os preços informados estão expressos em Reais (R\$) e são exclusivos para este orçamento.

Atenciosamente,



CICERO A. FERREIRA

CPF: \_\_\_\_\_

**Para:** CRECHE E BERÇÁRIO "JAMILE HADDAD MALUF" PIRATININGA, 09 de setembro de 2020  
**Att:** GENIVAL A. SIQUEIRA  
**Endereço:** Rua FRANCISCO SENISE Nº17

**Orçamento**

ITEM	DESCRIÇÃO	QUANT	PREÇO	SUBTOTAL
01	REFORMA DO BANHEIRO	01	R\$830,00	R\$830,00

Subtotal	R\$830,00
Desconto	-...-...-
<b>TOTAL</b>	<b>R\$830,00</b>

**Cliente:** CRECHE E BERÇÁRIO "JAMILE HADDAD MALUF"  
**CNPJ:** 46.157.848/0001-20  
**Endereço:** Rua. Vinte e Cinco de Janeiro, 48  
**Telefone:** (14) 3265-1498  
**E-mail:** [crecheebercario@hotmail.com](mailto:crecheebercario@hotmail.com)

**Condições de Pagamento:**

A vista.

**Observações Gerais:**

Este orçamento tem validade de 30 dias. Após este período, favor consulte-nos novamente.  
Todos os preços informados estão expressos em Reais (R\$) e são exclusivos para este orçamento.

Enciosamente,

Genival A. Siqueira  
GENIVAL A. SIQUEIRA  
CPF: \_\_\_\_\_



CASA DA CONSTRUÇÃO MESSIAS  
RUA JAMILE HADDAD MALUF, 57  
CENTRO - CEP: 17490-000 - PIRATININGA/SP  
TELEFONE: (14) 3265-1999

14/08/2020 12:00:44

Orçamento: 4.150

Data: 21/08/2020 12:33

Vendedor: VALTER

Cliente.....: CRECHE BERÇARIO JAMILE HADDAD MALUF

CPF/CNPJ:

Endereço:

Cidade.....:

Fone:

<u>Produto</u>	<u>Unid.</u>	<u>Qty</u>	<u>Vi. Unitário</u>	<u>Vi. Total</u>
ADAPTADOR SOLD 25MM	UN	2,0000	1,0000	2,00
ADESIVO PVC TIGRE 75G	UN	1,0000	6,0000	6,00
ANEL DE VEDAÇÃO PARA VASO SANITARIO	UN	1,0000	7,9000	7,90
CAIXA ACOPLADA LORENZETTI	UN	1,0000	159,0000	159,00
CAL HIDRATADA BRANCOR 20KG	SC	1,0000	10,9000	10,90
CIMENTO VOTORAN 50KG	SC	1,0000	31,9000	31,90
COLUNA LAVATORIO LORENZETTI	UN	1,0000	55,0000	55,00
DISCO DE CORTE SEGMENTADO 4" DIACUTER	UN	1,0000	17,0000	17,00
ENGATE FLEXIVEL ASTRA 50CM	UN	2,0000	7,0000	14,00
JOELHO AZUL 25MMX1/2	UN	2,0000	4,5000	9,00
JOELHO SOLD 25MM	UN	4,0000	1,0000	4,00
LATA DE AREIA GROSSA	LT	3,0000	4,5000	13,50
LAVATORIO LORENZETTI	UN	1,0000	95,0000	95,00
PARAFUSO VASO SANITARIO/LAVATORIO BUCHA 10	UN	7,0000	2,0000	14,00
PORTA LAMINADA AÇO FORTE HB 70	UN	1,0000	369,0000	369,00
REVESTIMENTO 32X56 KARINA REF 37098 HD	M2	4,0000	21,9000	87,60
SIFAO MULTIUSO	UN	1,0000	7,0000	7,00
TEE SOLDAVEL 25MM	UN	2,0000	1,2500	2,50
TIJOLO BAIANO 8 FUROS 9X19X19	UN	50,0000	0,8800	44,00
TORNEIRA PLAST F34 LAVATORIO LORENZETTI	UN	1,0000	28,9000	28,90
TUBO PVC SOLDAVEL 25MM PEVESUL - 6 MTS	BR	1,0000	18,9000	18,90
VALVULA PLASTICO LAVATORIO E TANQUE	UN	1,0000	4,5000	4,50
VASO SANITARIO P/ CAIXA ACOPLADA LORENZETTI	UN	1,0000	120,0000	120,00

Qty.: 90,0000 Vi. Total: 1.121,60



# Comercial da Construção Nossa Senhora Aparecida Ltda.

Rua Doutor João Evangelista Bastos, 27 - Vila Santa Maria -  
17.490-009 - Piratininga - SP

(14) 3265-1127 / 3265-3131 / 99134-0955

comercialdaconstrucao@gmail.com

14/09/2020 13:08:12

**Orçamento: 89.726**      **Data:** 22/08/2020 10:37      **Vendedor: Paula**

**Cliente.....:** Creche Bercario Jamile Hadad Maluf

**CPF/CNPJ:** 46.157.848/0001-20

**Endereço:** Rua 25 de Janeiro, 68 - Vila Santa Maria

**Cidade.....:** Piratininga - SP / 17490-029

**Fone(s):** (14) 3265-1498

<u>Ref. Interna</u>	<u>Produto</u>	<u>Unid.</u>	<u>Qtd</u>	<u>Vi. Unitário</u>	<u>Vi. Total</u>
0000483	Adaptador Soldavel Curto 25mm x 3/4" - Tigre	UN	2,00	1,1200	2,24
0000264	Adesivo PVC Incolor 175g - Tigre	UN	1,00	16,0000	16,00
0000922	Anel de Vedação Bacias Sanitárias (7491-1) - Censi	UN	1,00	15,8000	15,80
0002218	Areia Grossa (m³)	M³	0,06	122,7500	7,37
0005791	Bacia p/ Caixa Acoplada Way Bege BA-30 - Lorenzetti Louças	UN	1,00	154,1500	154,15
0005793	Caixa Acoplada c/ Duplo Acionamento Way Bege CXD-E - Lorenzetti Louças	UN	1,00	210,0000	210,00
0004355	Cal Hidratada CH-III 20 Kg - Creso	SC	1,00	9,9500	9,95
0004865	Cerâmica 32x56 37073 (2 m²) Brilhante - Karina	CX	2,00	32,3000	64,60
0005592	Cimento CP II-F-32 Maxifort 50 Kg - Supremo	SC	1,00	31,1000	31,10
0005799	Coluna p/ Lavatório Way Bege CN-E - Lorenzetti Louças	UN	1,00	49,8000	49,80
0002433	Disco de Corte Diamantado Turbo - Pro - Norton	UN	1,00	28,1000	28,10
0003290	Engate Flexivel Branco 1/2" X 40cm En40 - Astra	UN	1,00	4,1000	4,10
0000505	Joelho 90r Soldavel 32mm - Tigre	UN	4,00	2,5500	10,20
0005795	Lavatório Médio Way Bege LC-30 - Lorenzetti Louças	UN	1,00	80,7000	80,70
0004647	Porta Laminada 0,75x2,15x0,12m D - L70D1 - Aço Forte	UN	1,00	351,7000	351,70
0000716	Sifao Sanfonado Universal Branco SSU/50 - Astra	UN	1,00	7,0000	7,00

0000474	Te Azul Soldavel c/ Rosca 25mm x 1/2" - Tigre	UN	2,00	11,5500	23,10
0000491	Te Soldavel 25mm - Tigre	UN	2,00	1,4000	2,80
0000829	Tijolo Baiano 8 Furos 9x19x19cm	UN	50,00	0,9000	45,00
0003141	Torneira Lavatorio Mesa Brio Branca F34 1194 - Lorenzetti	UN	1,00	30,4000	30,40
0000386	Tubo Soldavel 25mm PVC Marrom c/ 6m - Pevesul	BR	1,00	16,4000	16,40
0001892	Valvula P/ Lavatorio Cromada S/ Ladrão V16/S - Astra	UN	1,00	8,6500	8,65
<b>Qtd.:</b>			<b>77,06</b>		<b>1.169,16</b>

- x - x - x - Orçamento Válido por 7 Dias - x - x - x -





**Razão Social:** CASA DA BORRACHA BAURU LTDA

**CNPJ:** 45.030.715/0001-25

**I.E:** 209.024.517.110

**End.:** RUA ARAUJO LEITE, 8-29. CEP-17.010-160 BAURU-SP

**Fones:** (14) 3222-4646 / 3222-6693 / 3204-0599 / 99119-6794

**Email:** casadaborrachabauru@gmail.com

Bauru, 09 de outubro de 2020

**ORCAMENTO**

DESCRIÇÃO	UND	RS
200 und PISO PLURIGOMA 0,50X0,50	RS 10,00	RS 2.000,00
6 und CANTONEIRA BORRACHA 5CM X 2,50MT COMP.	RS 55,00	RS 330,00
9und ADESIVO CONTATO 3,3L (2,80KG)	RS 100,00	RS 900,00
TOTAL GERAL		RS 3.230,00

**PRAZO DE ENTREGA: IMEDIATO**  
**VALIDADE DA PROPOSTA: 10 DIAS**  
**FORMA DE PAGAMENTO: A VISTA**



Razão Social: SILVA & CIA COMÉRCIO DE MATERIAIS ESPORTIVOS LTDA.

Rua Ercília Vasconcelos dos Santos, nº 26 – Bairro: Centro

Sala 01 - Cep. 17490-001 - Piratininga - São Paulo

CNPJ. nº 10.016.003/0001-77 – Inscrição Estadual: 542.065.763.116

Fone/ WHATS: (14) 3265-3479 - E-mail: vendas@multsports.com.br

**Banco do Brasil - Agência: 2457-0 - Conta: 11.352-2**

**CRECHE E BERÇÁRIO – “Jamile Haddad”**

**CNPJ: 46.157.848/0001-20**

**Piratininga – SP - Telefone: (14) 3265-1498 - email: crechebercario@hotmail.com**

ITEM	DESCRIÇÃO	UNID.	QUANT.	P. UNIT.	P. TOTAL
1	PISO DE BORRACHA - APLICAÇÃO COM ADESIVO - 3,5 MM DE ESP - TEXTURA MOEDA - COR PRETO	UNID.	200	R\$ 12,90	R\$ 2.580,00
2	ADESIVO À BASE DE NEOPRENE (GALÃO 3,6 LITROS) CÓDIGO ONU 1133	UNID.	9	R\$ 189,00	R\$ 1.701,00
3	DEGRAU DE BORRACHA PARA APLICAÇÃO COM ADESIVO COR PRETO	M. LINEAR	15	R\$ 56,90	R\$ 853,50
<b>(CINCO MIL, CENTO E TRINTA E QUATRO REAIS E CINQUENTA CENTAVOS)</b>					<b>R\$ 5.134,50</b>

\* Validade da Proposta: 15 Dias

Piratininga/SP, 15 de Outubro de 2020

  
SANDRA REGINA MIQUE DA SILVA  
CPF nº 247.958.558-11  
RG 28.141.354 SSP-SP  
REPRESENTANTE LEGAL



## Orçamento

CRECHE E BERÇARIO JAMILE HADDAD MALUF

Descrição	Quantidade	Valor Unitário	Valor Total
<b>PISO PLURIGOMA 50 X 50 ESPESSURA 3,5MM</b>	<b>200PÇ</b>	<b>18,90</b>	<b>3.780,00</b>
<b>CANTONEIRA</b>	<b>15M</b>	<b>55,70</b>	<b>835,50</b>
<b>COLA CONTATO GALÃO BASE NEOPRENE PARA PISO PLURIGOMA</b>	<b>9</b>	<b>144,00</b>	<b>1.296,00</b>

TOTAL DO ORÇAMENTO R\$5.911,50

PRAZO PARA ENTREGA 10 DIAS APÓS CONFIRMAÇÃO DO PEDIDO

PRAZO PARA PAGAMENTO A VISTA

Falcão Espumas e Colchões

CNPJ: 04.328.836/0001-70

Rua Presidente Kennedy, 6-39 – Centro – Bauru/SP.

(14) 3232-3044 – 3879-3044

BAURU, 18 DE SETEMBRO 2020



# Comercial da Construção Nossa Senhora Aparecida Ltda.

Rua Doutor João Evangelista Bastos, 27 - Vila Santa Maria - 17.490-009 - Piratininga - SP

(14) 3265-1127 / 3265-3131 / 99134-0955

comercialdaconstrucao@gmail.com

07/10/2020 14:32:48

Orçamento: 89.916 Data: 07/10/2020 14:29

Vendedor: Paula

Cliente.....: Creche Bercario Jamile Hadad Maluf

CPF/CNPJ: 46.157.848/0001-20

Endereço: Rua 25 de Janeiro, 68 - Vila Santa Maria

Cidade.....: Piratininga - SP / 17490-029

Fone: (14) 3265-1498

<u>Ref. Interna</u>	<u>Produto</u>	<u>Unid.</u>	<u>Qtd</u>	<u>Vi. Unitário</u>	<u>Vi. Total</u>
V 0000600	Areia Fina (m³)	M³	1,0000	102,0000	102,00
V 0002218	Areia Grossa (m³)	M³	1,0000	123,0000	123,00
V 0002783	Argamassa Cimentcola Externo Varandas e Quintais (AC2) 20kg Cinza - Quartzolit	SC	6,0000	23,4000	140,40
V 0004355	Cal Hidratada CH-III 20 Kg - Creso	SC	3,0000	9,9500	29,85
V 0004372	Cerâmica 53x53 53034 PEI 4 (2 m²) Rústico - Karina	CX	15,0000	32,5000	487,50
V 0005592	Cimento CP II-F-32 Maxifort 50 Kg - Supremo	SC	4,0000	30,0000	120,00
V 0003769	Ducha Maxi Ducha 3200/5500w 220v - Lorenzetti	UN	2,0000	53,2500	106,50
V 0004399	Silicone Acetico Profissional 280g Incolor - W-Max - Wurth	UN	2,0000	17,5000	35,00
V 0000829	Tijolo Baiano 8 Furos 9x19x19cm	UN	100,0000	0,9200	92,00
V 0002875	Vitro Correr 1,50x1,00x0,12m c/ Grade Corrente - VTC16 - Aço Forte	UN	4,0000	415,0000	1.660,00

Qtd.: 138,0000 Vi. Total: 2.896,25

<u>Tipo</u>	<u>Parcela</u>	<u>Vencimento</u>	<u>Valor</u>	<u>Financiadora</u>
Carteira	1/1	06/11/2020	2.896,25	

- x - x - x - Orçamento Válido por 7 Dias - x - x - x -

Forma: DINHEIRO

Ciente: CONSUMIDOR (41026)

Endereço: /

Fone: /

Cellular: /

Email: @pires  
 Bairro:

**Produtos do Orçamento**

Qtde	UND	Descrição	Tabela	Unitário	Total
1,000	M3	AREIA FINA(METRO)	104,0000	98,8000	98,80
1,000	M3	AREIA GROSSA (METRO)	137,7500	103,0000	103,00
6,000	SC	ARG EXTINT VARANDAS E QUINTAIS QUARTZ 20KG	23,1000	15,9000	95,40
3,000	SC	CAL HIDRAT.CHIII MINERAL 20KG	10,9500	10,4030	31,21
30,160	M2	PISO CEDASA 57X57 HD 7737 2.32M2 PEI 4 TN 45 TM 17 22/9/20	25,1500	23,8930	720,61
4,000	SC	CIMENTO CAUE CPII 32 50KG	33,1000	28,7000	114,80
2,000	UN	DUCHA LORENZ BELLO BANHO ULTRA C/CAÑO BCO 220V	66,9000	59,9000	119,80
2,000	PC	SILICONE ACETICO INCOLOR 280GR QUARTZOLIT	16,7500	15,9130	31,83
100,000	UN	TUJOLO BAIANO 19X19X 8F VERMELHO COPPI PANORAMA (UNI)	1,0000	1,0070	100,70
8,000	UN	VITRO LUCASA RIOBRAS 3675 0 GD MOS 100X150 ACO BIRANICA	662,0000	628,9000	5.031,20
<b>Produtos:</b> 6.873,42 Desconto:			0,00		6.467,39
			0,00 Despesas:		0,00
			0,00 Frete:		0,00
			Total do Orçamento:		6.467,39

**Condições de Pagamento**

Forma de Pagamento	Parcela	Forma de Pagamento	Parcela
PAGAMENTO EM 10X	10 X	PAGAMENTO EM 6X	6 X
	756,06		1145,57

Orçamento: 4.413      Data: 22/10/2020 09:38

Vendedor: VALTER

Cliente.....: CRECHE BERÇARIO JAMILE HADDAD MALUF

CPF/CNPJ:

Endereço:

Cidade.....:

Fone:

**Produto**

<u>Produto</u>	<u>Unid.</u>	<u>Qty</u>	<u>Vi. Unitário</u>	<u>Vi. Total</u>
AREIA FINA LAVADA M3	M3	1,0000	89,0000	89,00
AREIA GROSSA M3	M3	1,0000	121,0000	121,00
ARGAMASSA QUARTZ. EXTERNA 20KG	UN	6,0000	21,9000	131,40
CAL HIDRATADA BRANCOR 20KG	SC	3,0000	10,9000	32,70
CIMENTO VOTORAN 50KG	SC	4,0000	34,0000	136,00
MAXXI DUCHA LORENZETTI 220V	UN	2,0000	53,9000	107,80
SILICONE ACETICO WURTH INCOLOR 280ML	UN	2,0000	19,9000	39,80
TIJOLO BAIANO 8 FUROS 9X19X19	UN	100,0000	0,8900	89,00
VITRO DE CORRER 150 X100	UN	8,0000	415,0000	3.320,00

Qty.: 127,0000      Vi. Total: 4.066,70

Assinatura do Vendedor

Assinatura do Comprador

**CIMENFER**

RUA BERNARDINO DE CAMPOS, 16-165 - VILA SOUTO  
C.E.P....: 17051-000 - BAURU - SP  
Fone/Fax.: (14) 3224-1600 - E-mail: cimenfer@hotmail.com

Nr.Orçamento: 339841

Pagina: 001

Emissao: 22/10/2020

Vendedor: 10-MARCELO

Validade: 27/10/2020

Cliente...: 1 - CONSUMIDOR

Endereco...: ., .

Cidade...: BAURU-SP

C.E.P.: 17100-000

Bairro...: .

NR.	QTDE.	UNI	DESCRICAO	UNITARIO	TOTAL
001	1,00	M <sup>3</sup>	AREIA FINA (M <sup>3</sup> )	94,00	94,00
002	1,00	M <sup>3</sup>	AREIA GROSSA (M <sup>3</sup> ) CLARA	123,00	123,00
003	6,00	SC	ARGAMASSA ACII EXTERNO VOTOMASSA 20KG	19,50	117,00
004	3,00	SC	CAL HIDRATADA CRESO CAL 20 KG	9,90	29,70
005	4,00	SC	CIMENTO VOTORAN TODAS AS OBRAS 50KG	30,50	122,00
006	2,00	PÇ	DUCHA LORENZETTI MAXI DUCHA 220V/5500W	59,29	118,58
007	2,00	TBO	ADESIVO SILICONE INCOLOR 280G	17,14	34,28
008	100,00	UN	TIJOLO BAIANO 19X19 TATUI 8 FUIROS	0,93	93,00
009	8,00	PÇ	VITRO DE CORRER GEROTTO 1,50 X 1,00	342,70	2.741,60
Total.....:					3.473,16

OBSERVACOES  
ORÇAMENTO

Assinatura do Vendedor

Assinatura do Comprador



**BAURU 2000 MATERIAS DE CONSTRUÇÃO LTDA EPP**  
AV. DR MARCOS DE PAULA RAPHAEL 26-06 BAURU-SP  
(14) 3201-2000 WHATS APP (14) 99887-3201  
CNPJ: 03.321.651/0001-71

Código  
**851168**  
Data  
**26/10/2020**

Cliente: **83061 - CRECHE E BERÇARIO JAMILE HADDAD MALUF** R.: VINTE E CINCO DE JANEIRO, 68  
Bairro: CENTRO Cidade BAURU - SP Fone1: 14-9865-1498 Fone2: 14-99603-8601  
Equipe: GLEDSON Observações:

QTDE	UN	Descrição	Vlr Unitário R\$	Vlr total R\$
1	UN	AREIA FINA (METRO)	70,0000	70,00
1	UN	AREIA GROSSA (METRO)	99,0000	99,00
6	SC	QUARTZOLIT ARG.INTERNA AC-I CZA 20 KG	7,7000	46,20
3	SC	CAL HIDRATADA MINERCAL 20 KG	9,5000	28,50
3	S50	CIMENTO TODAS OBRAS VOTORAN 50KG	28,9000	86,70
2	UN	SILICONE TYTAN STANDART ACETICO 260G INCOLOR	12,9000	25,80
100	UN	TIJOLO BAIANO 08 FUIROS(PARANA/FARTURA)	0,8680	86,80
8	PC	GEROTTO PRATA VITRO CORRENTE 100X150	239,9000	1.919,20

**Totais**

**Produtos R\$ 2362,20**

**Total R\$ 2362,20**

Documentos			
Parcela	Vencimento	Valor	Tipo de Documento
1			

Observações



## TABELA DE MEDIA DOS MATERIAIS DE CONSTRUÇÃO

MATERIAIS (Unid)	NUMERO DO ORÇAMENTO			
	67.332	4.150	89.726	MEDIA (UNID)
Adap. Sold 2Un	R\$ 1,71	R\$ 2,00	R\$ 2,24	R\$ 1,98
Adesivo de PVC 1Un	R\$ 6,89	R\$ 6,00	R\$ 16,00	R\$ 9,63
Anel de Vedação 1Un	R\$ 8,17	R\$ 7,90	R\$ 15,80	R\$ 10,62
Bacia Incepa acopl 1Un	R\$ 241,35	R\$ 120,00	R\$ 154,15	R\$ 171,83
Caixa Incepa 1Un	R\$ 188,01	R\$ 159,00	R\$ 210,00	R\$ 185,67
Cal ISC	R\$ 10,40	R\$ 10,90	R\$ 9,95	R\$ 10,42
Cimento ISC	R\$ 28,70	R\$ 31,90	R\$ 31,10	R\$ 30,57
Lavatorio 1UN	R\$ 59,09	R\$ 95,00	R\$ 80,70	R\$ 78,26
Coluna 1Un	R\$ 55,48	R\$ 55,00	R\$ 49,80	R\$ 53,43
Disco de Corte 1Un	R\$ 33,25	R\$ 17,00	R\$ 28,10	R\$ 26,12
Engate Flex 2Un	R\$ 13,30	R\$ 14,00	R\$ 4,10	R\$ 10,47
Joelho Azul 2Un	R\$ 11,31	R\$ 9,00	R\$ 23,10	R\$ 14,47
Joelho Sold 4Un	R\$ 2,50	R\$ 4,00	R\$ 10,20	R\$ 5,57
Areia Grossa 3SC	R\$ 17,96	R\$ 13,50	R\$ 7,37	R\$ 12,94
Ceramica 2CX	R\$ -	R\$ -	R\$ 64,60	R\$ 21,53
Parafuso Vaso 1Un	R\$ 19,00	R\$ 14,00	R\$ -	R\$ 11,00
Porta Lam 1Un	R\$ 267,47	R\$ 369,00	R\$ 351,70	R\$ 329,39
Revestimento 4M <sup>2</sup>	R\$ 73,72	R\$ 87,60	R\$ -	R\$ 53,77
Sifão 1Un	R\$ 6,27	R\$ 7,00	R\$ 7,00	R\$ 6,76
Te Sold 2Un	R\$ 2,09	R\$ 2,50	R\$ 2,80	R\$ 2,46
Tijolo B. 8 furos 50Un	R\$ 50,35	R\$ 44,00	R\$ 45,00	R\$ 46,45
Torneira 1Un	R\$ 36,39	R\$ 28,90	R\$ 30,40	R\$ 31,90
Tubo sold. 1Un	R\$ 18,62	R\$ 18,90	R\$ 16,40	R\$ 17,97
Valvula Lav. 1Un	R\$ 5,37	R\$ 4,50	R\$ 8,65	R\$ 6,17
<b>TOTAL</b>	R\$ 1.157,40	R\$ 1.121,60	R\$ 1.169,16	R\$ 1.149,39



**PIRES MATERIAIS DE CONSTRUÇÃO LTDA**  
R. MARCAL DE ARRUDA CAMPOS, 10-25, 10-25 - JD. PETROPOLIS  
Cep: 17063-060 BAURU - SP  
Fones: (14)3233-4400 -  
www.piresmateriais.com.br - piresmateriais@uol.com.br  
CNPJ: 56.192.602/0001-42 I.E.: 209.096.962-110

**Orcamento : 67332 23/10/2020-08:42** Vendedor: CARLOS MAGNO -

Cliente: CONSUMIDOR (41026)

Forma: DINHEIRO

Endereco: .

Fone: /

Email: .@pires

Celular:

Bairro: .

**Produtos do Orcamento**

Qtde	UND	Descricao	Tabela	Unitario	Total				
2,000	UN	ADAP SOLD CURTO 25 X 3/4 AMANCO*	0,9000	0,8550	1,71				
1,000	UN	ADESIVO C TIGRE BISNAGA 75GR 30*	7,2500	6,8880	6,89				
1,000	UN	ANEL VEDACAO VASO SANITARIO LAVANDA AMANCO	8,6000	8,1700	8,17				
1,000	UN	BACIA INCEPA P/CX ACOPL ART BRANCO	254,0500	241,3480	241,35				
1,000	UN	CAIXA INCEPA ACOPL ECOFLUSH ART 3,6LTS BRANCA	197,9000	188,0050	188,01				
1,000	SC	CAL HIDRAT.CHIII MINERCAL 20KG	10,9500	10,4030	10,40				
1,000	SC	CIMENTO CAUE CPII 32 50KG	33,1000	28,7000	28,70				
1,000	UN	LAVATORIO LOGASA PARATI BRANCO	62,2000	59,0900	59,09				
1,000	UN	COLUNA LOGASA PARATI BRANCA	58,4000	55,4800	55,48				
1,000	UN	DISCO DIAMANT.P/MAQ 4 IRWIN SEGMENT 2145	35,0000	33,2500	33,25				
2,000	UN	ENGATE FLEX TIGRE 1/2X50CM 20*	7,0000	6,6500	13,30				
2,000	UN	JOELHO AZUL 25X1/2 AMANCO*	5,9500	5,6530	11,31				
4,000	UN	JOELHO SOLDAVEL 90 25MM AMANCO*	0,6585	0,6260	2,50				
3,000	SC	AREIA GROSSA SACO 20LTS	6,3000	5,9850	17,96				
1,000	PR	PARAFUSO VASO KIMETAIS LUXO CR (PAR) 3008 S10	20,0000	19,0000	19,00				
1,000	UN	PORTA LAM CRV 075X215 REQ12 DIREITA 105010	281,5500	267,4730	267,47				
4,000	M2	REV ALMEIDA 32A01 32X62 2,00M BRANCO TN29 TM1 30/09/20	19,4000	18,4300	73,72				
1,000	UN	SIF SANF TIGRE MOBYLLE MULTIUSO BRANCO 66CM	6,6000	6,2700	6,27				
2,000	UN	TE SOLD 90 25MM AMANCO*	1,1000	1,0450	2,09				
50,000	UN	TIJOLO BAIANO 19X19X9 8F VERMELHO COPPI PANORAMA (UN)	1,0600	1,0070	50,35				
1,000	UN	TORN LAV 1195 F34 LORENZ MESA ABS/BCA	38,3000	36,3850	36,39				
1,000	BR	TUBO SOLD MAR AMANCO 25MM 3/4 6M*	19,6000	18,6200	18,62				
1,000	UN	VALVULA LAV ASTRA BR S/LA C/UN VL3	5,6500	5,3680	5,37				
<b>Produtos:</b>	1.221,18	<b>Desconto:</b>	5,22% - R\$ 63,78	<b>Frete:</b>	0,00	<b>Despesas:</b>	0,00	<b>Total do Orcamento:</b>	1.157,40

**Condicoes de Pagamento**

Forma de Pagamento	Parcela	Forma de Pagamento	Parcela
PAGAMENTO EM 10X	10 X 134,33	PAGAMENTO EM 6X	6 X 203,53

**Observacoes**

\*\*\* CONSULTE OUTRAS FORMAS DE PAGAMENTO \*\*\*

\*\*\* Prazo de Validade 2 dias \*\*\*



**CASA DA CONSTRUÇÃO MESSIAS**  
RUA JAMILE HADDAD MALUF, 57  
CENTRO - CEP: 17490-000 - PIRATININGA/SP  
TELEFONE: (14) 3265-1999

14/08/2020 12:00:44

Orçamento: 4.150

Data: 21/08/2020 12:33

Vendedor: VALTER

Cliente....: CRECHE BERÇARIO JAMILE HADDAD MALUF

CPF/CNPJ:

Endereço:

Cidade....:

Fone:

<u>Produto</u>	<u>Unid.</u>	<u>Qtd</u>	<u>Vi. Unitário</u>	<u>Vi. Total</u>
ADAPTADOR SOLD 25MM	UN	2,0000	1,0000	2,00
ADESIVO PVC TIGRE 75G	UN	1,0000	6,0000	6,00
ANEL DE VEDAÇÃO PARA VASO SANITARIO	UN	1,0000	7,9000	7,90
CAIXA ACOPLADA LORENZETTI	UN	1,0000	159,0000	159,00
CAL HIDRATADA BRANCOR 20KG	SC	1,0000	10,9000	10,90
CIMENTO VOTORAN 50KG	SC	1,0000	31,9000	31,90
COLUNA LAVATORIO LORENZETTI	UN	1,0000	55,0000	55,00
DISCO DE CORTE SEGMENTADO 4" DIACUTER	UN	1,0000	17,0000	17,00
ENGATE FLEXIVEL ASTRA 50CM	UN	2,0000	7,0000	14,00
JOELHO AZUL 25MMX1/2	UN	2,0000	4,5000	9,00
JOELHO SOLD 25MM	UN	4,0000	1,0000	4,00
LATA DE AREIA GROSSA	LT	3,0000	4,5000	13,50
LAVATORIO LORENZETTI	UN	1,0000	95,0000	95,00
PARAFUSO VASO SANITARIO/LAVATORIO BUCHA 10	UN	7,0000	2,0000	14,00
PORTA LAMINADA AÇO FORTE HB 70	UN	1,0000	369,0000	369,00
REVESTIMENTO 32X56 KARINA REF 37098 HD	M2	4,0000	21,9000	87,60
SIFAO MULTIUSO	UN	1,0000	7,0000	7,00
TEE SOLDAVEL 25MM	UN	2,0000	1,2500	2,50
TIJOLO BAIANO 8 FUIROS 9X19X19	UN	50,0000	0,8800	44,00
TORNEIRA PLAST F34 LAVATORIO LORENZETTI	UN	1,0000	28,9000	28,90
TUBO PVC SOLDAVEL 25MM PEVESUL - 6 MTS	BR	1,0000	18,9000	18,90
VALVULA PLASTICO LAVATORIO E TANQUE	UN	1,0000	4,5000	4,50
VASO SANITARIO P/ CAIXA ACOPLADA LORENZETTI	UN	1,0000	120,0000	120,00

Qtd.: 90,0000 Vi. Total: 1.121,60



# Comercial da Construção Nossa Senhora Aparecida Ltda.

Rua Doutor João Evangelista Bastos, 27 - Vila Santa Maria -  
17.490-009 - Piratininga - SP

(14) 3265-1127 / 3265-3131 / 99134-0955

comercialdaconstrucao@gmail.com

14/09/2020 13:08:12

**Orçamento: 89.726**                      **Data:** 22/08/2020 10:37                      **Vendedor: Paula**

**Cliente....:** Creche Bercario Jamile Hadad Maluf

**CPF/CNPJ:** 46.157.848/0001-20

**Endereço:** Rua 25 de Janeiro, 68 - Vila Santa Maria

**Cidade....:** Piratininga - SP / 17490-029

**Fone(s):** (14) 3265-1498

<u>Ref. Interna</u>	<u>Produto</u>	<u>Unid.</u>	<u>Qtd</u>	<u>Vi. Unitário</u>	<u>Vi. Total</u>
0000483	Adaptador Soldavel Curto 25mm x 3/4" - Tigre	UN	2,00	1,1200	2,24
0000264	Adesivo PVC Incolor 175g - Tigre	UN	1,00	16,0000	16,00
0000922	Anel de Vedação Bacias Sanitárias (7491-1) - Censi	UN	1,00	15,8000	15,80
0002218	Areia Grossa (m³)	M³	0,06	122,7500	7,37
0005791	Bacia p/ Caixa Acoplada Way Bege BA-30 - Lorenzetti Louças	UN	1,00	154,1500	154,15
0005793	Caixa Acoplada c/ Duplo Acionamento Way Bege CXD-E - Lorenzetti Louças	UN	1,00	210,0000	210,00
0004355	Cal Hidratada CH-III 20 Kg - Creso	SC	1,00	9,9500	9,95
0004865	Cerâmica 32x56 37073 (2 m²) Brilhante - Karina	CX	2,00	32,3000	64,60
0005592	Cimento CP II-F-32 Maxifort 50 Kg - Supremo	SC	1,00	31,1000	31,10
0005799	Coluna p/ Lavatório Way Bege CN-E - Lorenzetti Louças	UN	1,00	49,8000	49,80
0002433	Disco de Corte Diamantado Turbo - Pro - Norton	UN	1,00	28,1000	28,10
0003290	Engate Flexivel Branco 1/2" X 40cm En40 - Astra	UN	1,00	4,1000	4,10
0000505	Joelho 90r Soldavel 32mm - Tigre	UN	4,00	2,5500	10,20
0005795	Lavatório Médio Way Bege LC-30 - Lorenzetti Louças	UN	1,00	80,7000	80,70
0004647	Porta Laminada 0,75x2,15x0,12m D - L70D1 - Aço Forte	UN	1,00	351,7000	351,70
0000716	Sifao Sanfonado Universal Branco SSU/50 - Astra	UN	1,00	7,0000	7,00

0000474	Te Azul Soldavel c/ Rosca 25mm x 1/2" - Tigre	UN	2,00	11,5500	23,10
0000491	Te Soldavel 25mm - Tigre	UN	2,00	1,4000	2,80
0000829	Tijolo Baiano 8 Furos 9x19x19cm	UN	50,00	0,9000	45,00
0003141	Torneira Lavatorio Mesa Brio Branca F34 1194 - Lorenzetti	UN	1,00	30,4000	30,40
0000386	Tube Soldavel 25mm PVC Marrom c/ 6m - Pevesul	BR	1,00	16,4000	16,40
0001892	Valvula P/ Lavatorio Cromada S/ Ladrão V16/S - Astra	UN	1,00	8,6500	8,65
			<b>Qtd.:</b>	<b>77,06</b>	<b>1.169,16</b>

- x - x - x - Orçamento Válido por 7 Dias - x - x - x -